Niedersächsisches Ministerium
für Wirtschaft, Arbeit und Verkehr

+++ CeBIT +++ 20. - 24.03.2017 +++ Halle 5, Stand G27 +++ *Hall 5, Stand G27* +++

Gemeinschaftsstand

IT im Mittelstand

Joint stand

IT in small and medium-sized enterprises

Niedersachsen. Klar.

Liebe Besucherinnen und Besucher,

ich lade Sie herzlich ein zu einem Rundgang über den Gemeinschaftsstand „IT im Mittelstand“ des Landes Niedersachsen auf der CeBIT 2017.

IT im Mittelstand - Das verkörpert die IT-Kompetenz des niedersächsischen Mittelstands und zeigt Produkte für mittelständische Unternehmen. Kommen Sie gern mit den niedersächsischen Ausstellern ins Gespräch zu Fragen der Softwareentwicklung, des Internet of Things und vieles mehr. Informieren Sie sich über die Möglichkeiten der Digitalisierung in Ihrem Unternehmen.

Die CeBIT 2017 steht unter dem Motto d!conomy. Die Digitalisierung unserer Gesellschaft schreitet immer weiter voran. Wir müssen die Chancen der Digitalisierung erkennen und nutzen - und dabei gleichzeitig die Risiken erkennen und minimieren. Die Digitalisierung verändert nicht nur die Arbeitswelt, Produktionsprozesse, Technik oder Kommunikation. Die Digitalisierung bedeutet auch einen Kulturwandel in Wissensprozessen und fordert eine interdisziplinäre Zusammenarbeit. Der sprichwörtliche Blick über den Tellerrand ist in der Digitalisierung ein absolutes Muss. Schauen Sie mit unseren niedersächsischen Unternehmen gemeinsam über diesen Tellerrand. Sie finden alle Aussteller auf den nachfolgenden Seiten beschrieben.

Wenn Sie an Zukunftsthemen interessiert sind, empfehle ich Ihnen auch einen Besuch des Gemeinschaftsstandes des Nieder sächsischen Wissenschaftsministeriums. Dort finden Sie in Halle 6, Stand A18 einen Ausschnitt aus dem Innovationsland Niedersachsen. Hochschulen und Forschungseinrichtungen stellen gemeinsam mit Unternehmen und Gründern ihre Forschungsergebnisse und Entwicklungen vor.

Die Gemeinschaftsstände bilden natürlich nur einen kleinen Teil ab von dem, was niedersächsische Unternehmen zu bieten haben. Denn Niedersachsen ist ein Standort, der wie nur wenige zwei Faktoren verbindet: eine dynamische wirtschaftliche Entwicklung mit Fokus auf zukunftsorientierten Branchen und eine überaus hohe Lebensqualität. Damit bieten sich Unternehmen zwei entscheidende Vorteile: Zum einen eröffnet die konsequente Erschließung und Vernetzung wissenschaftlicher und wirtschaftlicher Potenziale eigene unternehmerische Perspektiven. Zum anderen schaffen die vielfältigen Freizeitangebote, kulturellen Highlights und attraktiven Landschaften ein Umfeld, in dem Menschen gut arbeiten und leben können. Wenn Sie noch mehr über den Wirtschaftsstandort Niedersachsen wissen möchten, dann besuchen Sie uns unter www.nds.de.

Ich wünsche Ihnen interessante Gespräche und erfolgreiche Geschäfte auf der CeBIT 2017.

Ihr

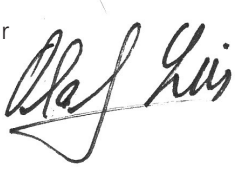

Olaf Lies
Niedersächsischer Minister für Wirtschaft, Arbeit und Verkehr

Dear Visitors,

I'd like to extend a warm welcome to the community stand, „IT for Medium-Sized Enterprises," which has been organized and supported by the Federal State of Niedersachsen at CeBIT 2017.

IT for Medium-Sized Enterprises - known in Germany as the „Mittelstand" - encapsulates the IT skills of Niedersachsen's medium-sized enterprises and highlights products that are aimed at mid-sized companies. Feel free to approach the exhibitors, all of whom are based in Niedersachsen, with comments and questions and discuss topics such as software development, the Internet of Things, and much more. Enjoy learning about the different options for digitalizing your business.

The theme for CeBIT 2017 is d!conomy. Digitalization continues to progress rapidly in our society. We must recognize and take advantage of the opportunities that digitalization represents, while also acknowledging and minimizing the risks involved. Digitalization is not only changing the world of work, manufacturing processes, technology, or communications. Digitalization also represents a cultural transformation in terms of the way in which we process knowledge and encourages interdisciplinary cooperation. It is absolutely essential, in terms of digitalization, to see the proverbial „bigger picture." Take a look at this bigger picture with our businesses representing Niedersachsen. You'll find descriptions of all the exhibitors over the next few pages.

If you are interested in future-oriented topics, I also recommend that you take a look at the community stand of Niedersachsen's Ministry of Science. At Hall 6, Stand A18 you'll find some of Niedersachsen's most innovative highlights. Universities and research institutes will be exhibiting the results of their research and development, as will various companies and entrepreneurs.

It goes without saying that the community stands can only show a small part of everything that Niedersachsen has to offer. Niedersachsen is a location that successfully combines two factors like very few others: dynamic economic growth with a focus on future-oriented sectors, and a high standard of living across the board. This means that businesses can enjoy two significant benefits: firstly, the development and networking of scientific and economic potential opens up new economic perspectives. Secondly, the wide range of leisure opportunities, cultural highlights and attractive landscapes create an environment in which people can live and work together effectively. If you would like to learn more about Niedersachsen's status as an economic hub, visit us at www.nds.de.

Finally, I'd like to wish you lots of interesting conversations and successful business deals at CeBIT 2017.

Warm regards

Olaf Lies
Niedersachsen's Minister for the Economy, Employment, and Traffic

SEITE

Althammer & Kill GmbH & Co. KG | 5

bill-x GmbH | 6

ECSD GmbH | 7

edicos consulting & software GmbH & Co. KG | 8

energieheld GmbH | 9

explainity GmbH | 10

G&S IT Solutions GmbH | 11

HiSystems GmbH | 12

IFE Gesellschaft für Forschung und Entwicklung mbH | 13

innoSEP GmbH | 14

M·SOFT Organisationsberatung GmbH | 15

MICOS GmbH | 16

nepatec GmbH & Co. KG | 17

Sector Nord AG | 18

smartPS GmbH | 19

TRONOS GmbH | 20

worldiety GmbH | 21

xrow GmbH | 22

z3networks GmbH | 23

ALTHAMMER & KILL

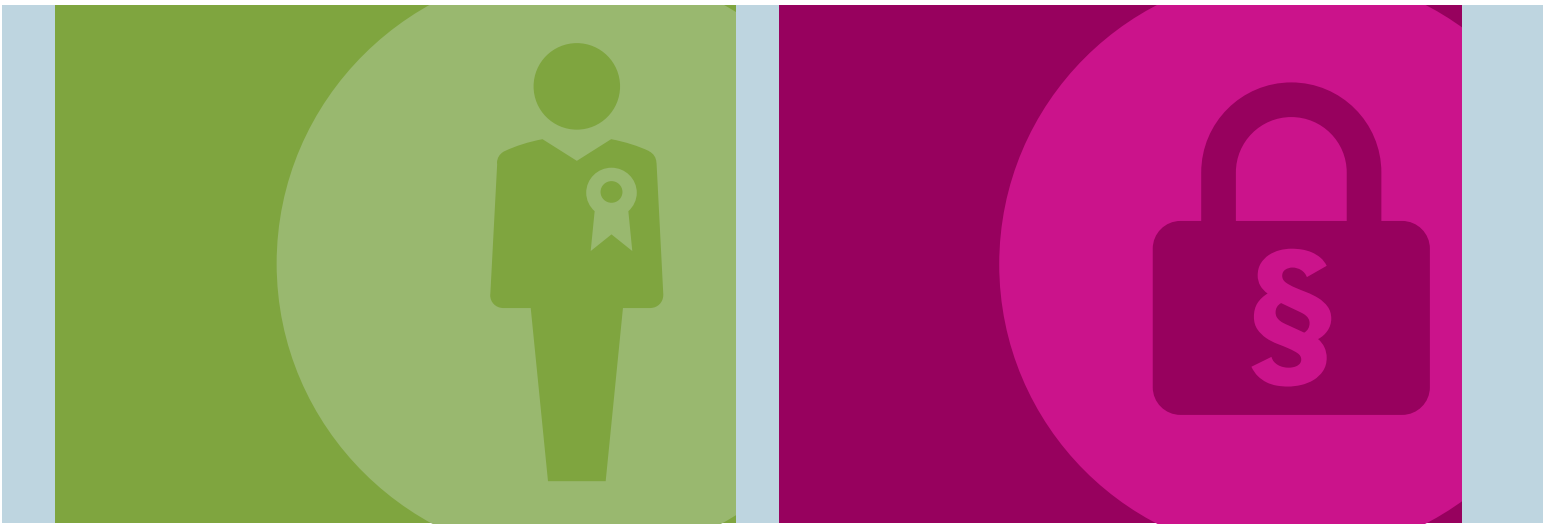

Althammer & Kill unterstützt mit praktikablen Lösungen

Althammer & Kill ist ein auf Datenschutz, Informationssicherheit und IT-Compliance spezialisiertes Unternehmen an den Standorten Düsseldorf und Hannover. Unsere Mitarbeiter sind IT-Berater, Juristen, zertifizierte Datenschutzbeauftragte, IT-Sicherheitsexperten und ausgebildete IT-Compliance-Beauftragte.

Durch unsere langjährige Erfahrung in unterschiedlichsten Branchen entwickeln wir für unsere Kunden praxisgerechte Lösungen: sei es im Rahmen eines konkreten Projektes oder als langfristige Begleitung, z. B. in der Funktion als externe Datenschutzbeauftragte.

Mit unseren Dienstleistungen verschaffen wir Rechtskonformität im Datenschutz und der IT-Sicherheit, minimale Haftungsrisiken für die Geschäftsleitung, Transparenz in den Datenflüssen und Wettbewerbsvorteile durch stärkeres Vertrauen in Unternehmen.

Ab dem 24.05.2018 gilt die EU-Datenschutz-Grundverordnung. Schon jetzt bereiten wir unsere Kunden intensiv mit pragmatischen Lösungsansätzen darauf vor.

Althammer & Kill supports with viabel solutions

Althammer & Kill is a company that specializes in data protection, information security and IT compliance, with locations in Düsseldorf and Hanover. Our employees are IT consultants, legal advisors, certified data protection specialists, IT security experts, and trained IT compliance specialists.

Thanks to our many years of experience in various sectors, we deliver practical solutions for our customers, whether in the context of a specific project or to provide long-term support, e.g., by acting as external data protection consultants.

With our range of services, we ensure legal compliance in the fields of data protection and IT security, minmizing liability risks for management, while ensuring data transparency and enabling competitive advantage through high levels of corporate trust.

The EU General Data Protection Regulation (GDPR) will apply from May 24th, 2018. We are already engaging in intensive preparations with our customers and providing pragmatic solutions.

Althammer & Kill GmbH & Co. KG
Ansprechpartner: Thomas Althammer
Standort Hannover: Buchenhain 15 | 30938 Burgwedel
Tel: +49 (0) 5139 973949-0
Mail: ta@althammer-kill.de
Web: www.althammer-kill.de

bill-X

Collect. Manage. Execute.

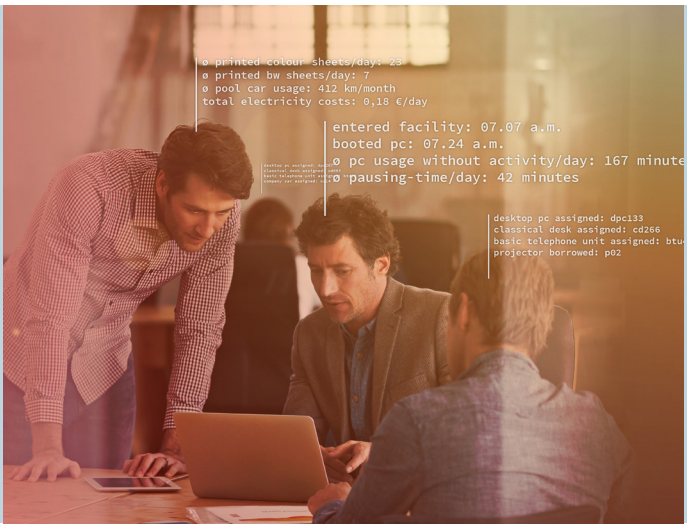

6 Produktwelten – ein Core : die bill-X Plattform OpenInformer

Ein hohes Maß an Effizienz und breitgefächertem Knowhow ermöglichte der bill-X GmbH in den vergangenen Jahren die Zusammenarbeit mit namhaften Kunden und Konzernen und wurde so eine unverzichtbarer Partner für innovative Zukunftsthemen wie Smart-Mobility, Industrie 4.0 und Smart-Data. In diesem Kontext wird die moderne Automobilbranche zunehmend von Themen wie Connected Car, autonomes Fahren und Telematik Dienstleistungen im Fahrzeug geprägt. Der Einzug von Internettechnologien, Apps, Telekommunikation und mobiler Datennutzung stellt viele Fahrzeughersteller vor die Herausforderung Technologien zu nutzen, die in der klassischen Automobilbranche bisher nicht relevant waren. Von der vollständigen Abbildung der IT-Leistungsverrechnung bis zur Abrechnung der Ladevorgänge bei Elektrofahrzeugen bietet bill-X hochintegrative Lösungen auf Basis ihrer OpenInformer Plattform. Die Umsetzung vieler unterschiedlicher Projekte, insbesondere im Automotive Bereich, machen bill-X zu einem wertvollen Lösungsfinder für ihr Unternehmen.

6 product worlds - one core: the bill-X OpenInformer platform

In the recent years, a high degree of efficiency and wide expertise lead bill-X into the cooperation with renowned customers and companies and turned into an indispensable partner for innovative future topics such as smart mobility, industry 4.0 and smart data. In this context, the modern automotive sector is increasingly characterized by the issues of Connected Car, autonomous driving and telematics services in the car. The entry of Internet technologies, applications, telecommunication, and the use of mobile data poses a challenge to many car manufacturers to take advantage of technologies that were previously not relevant in the classic car industry. From the full depiction of the IT-cost allocation to the billing of charging process on electric vehicles, bill-X offers highly integrative solutions based on the OpenInformer platform. The implementation of many different projects, in particular in the automotive sector, makes bill-X to a valuable solution partner for your company.

bill-X GmbH
Ansprechpartner: Kai Schwermann
Möserstrasse 34 | 49074 Osnabrück
Tel: +49 (0)541 71008-0
Mail: info@bill-x.de
Web: www.bill-x.de

ECSD

Ihr EDI- und Archivierungspartner

Ecsd GmbH - Ihr EDI und Archivierungspartner für Industrie 4.0

Seit 2007 optimiert die Ecsd-GmbH als Spezialist für EDI-Services Geschäftsprozesse von Unternehmen jeder Größe im Bereich EDI. Wir übernehmen Projektberatung, Installation, Anpassungen und Support von verschiedenen Konvertersystemen und bieten individuelle Projekte und Dienstleistungen zum sicheren Datenaustausch.

Ob Integration verschiedener EDI-Daten, Prozesse und Standards wie Industrie 4.0, EDIFACT-Formate, VDA, ZUGFeRD, ORDERS, INVOICE etc. oder die Anbindung an die verschiedenen ERP-Systeme: mit uns ist das keine Herausforderung mehr!

Unser eigens entwickeltes Produkt Render & File System archiviert für Sie automatisch und systemunabhängig steuerrelevante EDI-Daten nach der GoBD Richtlinie – in unserem Archiv mit Volltextsuche oder in Ihrem firmeneigenen Archiv. Render & File System wird als Inhouse- oder OnDemand-System eingesetzt und nimmt Inhouse-Formate wie z. B. SAP IDOC, XML FlatFile mit auf.

Ecsd GmbH - your EDI and data archiving partner for Industry 4.0

ECSD GmbH has specialized in optimizing EDI business processes for companies of all sizes since 2007. We handle project consultancy, installation, adaptations and support for a variety of different conversion systems and deliver individual projects and services to ensure secure data exchanges.

Whether you want to integrate a variety of different EDI datasets, process and standards such as Industry v4.0, EDIFACT formats, VDA, ZUGFeRD, ORDERS, INVOICE, etc., or connect to different ERP systems, we will handle the challenge!

Our in-house developed product, Render & File System, automatically archives tax-relevant EDI data in accordance with the GoBD guidelines, independent of which system you use, storing the data either in your own archives or in our fully searchable archive. Render & File System is implemented as an in-house or on-demand system and supports in-house formats such as SAP IDO and XML FlatFile.

ECSD GmbH
Ansprechpartner: Ronald Peckmann
Haferkamp 24 | 30952 Ronnenberg
Tel: +49 (0) 5109 26949 - 26
Mail: info@escd-gmbh.de
Web: www.ecsd-gmbh.com

edicos

edicos – Ihr Partner für Digitale Transformation

Die edicos Group ist ein Full Service IT-Dienstleister für die Konzeption und Umsetzung von Corporate Websites, Information Portals, Business Intelligence Solutions und für die Entwicklung von individuellen Business-Applikationen.

Von Hannover, Köln, München, Sankt Gallen und Salzburg aus bietet edicos IT-Beratung und Dienstleistungen aus einer Hand. Die 50 Mitarbeiter haben für mehr als 100 Kunden komplexe, internationale Corporate Web-, Portal- und IT-Beratungs-Projekte erfolgreich umgesetzt.

Kunden setzen auf das Know-how von edicos als zertifizierten Partner von Adobe, Sitecore, Magnolia, CELUM, e-Spirit, Liferay und Synop Systems.

edicos arbeitet branchenübergreifend in der gesamten DACH-Region für Kunden wie 3Banken EDV, Bühler, Coop, GE Capital, Mizuno, Lions Clubs, Spar, Voith und Volkswagen.

edicos - your partner for digital transformation

The edicos Group is a full-service IT service provider that delivers concepts and implementation projects for corporate websites, information portals and business intelligence solutions, as well as delivering individual business applications.

With locations in Hanover, Cologne, Munich, St. Gallen and Salzburg, edicos offers IT consultancy and services from a single source. The company's fifty employees have successfully implemented complex, international corporate web, portal and IT consultancy projects for over 100 customers.

Customers place their trust in edicos's know-how as a certified partner of Adobe, Sitecore, Magnolia, CELUM, e-Spirit, Liferay and Synop Systems.

edicos works across multiple sectors throughout the greater region of Germany, Austria, and Switzerland, for customers such as 3 Banken EDV, Bühler, Coop, GE Capital, Mizuno, Lions Clubs, Spar, Voith and Volkswagen.

edicos consulting & software GmbH & Co. KG
Ansprechpartner: Dr. Rolf Henning
Hindenburgstraße 28/29 | 30175 Hannover
Tel: +49 (0)511 475 395-0
Mail: hannover@edicos.de
Web: www.edicos.de

energieheld
Digitalisierung für das Handwerk

Digitalisierung für das Handwerk

Das Start-up energieheld aus Hannover ist Partner des traditionellen Handwerks. energieheld berät Hausbesitzer zu allen Bau- und Fördermöglichkeiten. Handwerksbetriebe werden bei der Auftragsakquise unterstützt. energieheld bietet mit der Softwarelösung hero die Chance für Handwerker, Kommunikations- und Planungsprozesse zu optimieren. Handwerker können mit der Software optimal eigene Projekte verwalten. energieheld (www.energieheld.de) hat jeden Tag über 10.000 Besucher und erhält über 100 Sanierungsanfragen am Tag.

energieheld auf der CeBIT:

energieheld stellt auf der CeBIT 2017 die Softwarelösung hero und die hero-App vor. Mit hero steht ein einzigartiges ganzheitliches Software-Angebot für alle Handwerker zur Verfügung. Einfach und unkompliziert können CRM-Prozesse effizienter und schlanker gestaltet werden.

Digitalization for craft trades

energieheld, or „Energy Hero", is a Hanover-based startup that acts as a partner to traditional craft trades. energieheld advises homeowners on their options for building and extending their properties. Tradespeople are supported in the customer acquisition process. energieheld offers tradespeople to optimize their communications and planning via its hero software solution. Tradespeople can optimize their own project management using this software. energieheld (www.energieheld.de) attracts over 10,000 daily visitors to its website and receives over 100 refurbishment enquiries per day.

energieheld at CeBIT

At CeBIT 2017, Energieheld will be presenting its hero software solution and the hero app. hero provides a unique, end-to-end software solution for all tradespeople. It makes it simple to create and manage CRM process in a leaner, more efficient manner.

energieheld GmbH
Ansprechpartner: Sebastian Zahn
Schwarzer Bär 2 | 30449 Hannover
Tel: +49 (0)511 270 203 59
Mail: sebastian.zahn@energieheld.de
Web: www.energieheld.de

explainity®

Agentur für Komplexitätsreduktion

Unsere Welt, das politische Geschehen – die Komplexität steigt. Die wachsende Zahl an Informationskanälen befördert diese Entwicklung zusätzlich. Wie kann man da den Überblick behalten?

explainity, die mehrfach prämierte Kreativagentur für Komplexitätsreduktion, möchte einen Zugang schaffen. Die Strategien des Teams aus Lüneburg ermöglichen es, komplexe Themen gezielt zu reduzieren und allgemeinverständlich aufzubereiten.

Insbesondere die international bekannten Erklärfilme sind neben den Beratungs- und Workshop-Angeboten einer ihrer Tätigkeitsschwerpunkte. Die explainity-Clips kombinieren die Bereiche Abstrahierung und Digital Storytelling.

Dabei streben sie einen Perspektivwechsel aus Kunden- oder Mitarbeitersicht an und bedienen sich sowohl ihrer langjährigen Expertise, als auch des eigens entwickelten Konzepts der Komplexitätsreduktion. Dies erlaubt es, jedes Projekt individuell zu bearbeiten und jedes noch so komplexe Thema einfach und verständlich darzustellen.

An agency that specializes in reducing complexity

Our world, international politics - complexity is increasing. Additionally, the growing number of information channels promote this trend. How can you keep the track?

explainity, the multi-award winning creative agency that specializes in reducing complexity, aims to create a way forward. The strategies delivered by the Lüneberg-based team make it possible to simplify complex topics in a structured, targeted manner.

Its internationally known explainer video clips are a particular strength, alongside its extensive range of workshops and consultancy offerings. explainity clips combine abstraction with digital storytelling.

The company's aim is to change customer's or employees' perspectives by building on its many years of expertise as well as explainity's own concepts that are designed to reduce complexity. This makes it possible to deal with projects individually and to represent each complex topic in a simple and comprehensible way.

explainity GmbH
Andreas Ebert
Am Berge 36 | 21335 Lüneburg
Tel: +49 (0)4131 2198636
Mail: info@explainity.com
Web: www.explainity.com

G&S IT Solutions

Individuelle Softwareentwicklung für Ihr Unternehmen

Die G&S IT Solutions GmbH ist Spezialist für individuelle Softwareentwicklung mit modernsten Webtechnologien. Die eigens entwickelte Softwareplattform bietet neben Standardmodulen für Anforderungen verschiedenster Art eine zuverlässige und skalierbare Grundlage um wirtschaftliche Lösungen zeitnah umzusetzen. Mit zahlreichen erfolgreichen Projekten im Bereich von ERP-Lösungen für Dienstleister aus dem Technologie-, Logistik- und Finanzsektor bis hin zu Management Systemen für Satelliten Kommunikation greifen wir auf ein umfassendes branchenübergreifendes Know-How zurück. Anforderungen werden in enger Zusammenarbeit mit den Kunden entwickelt, sodass auch hoch spezialisierte Prozesse abgebildet und zugleich optimiert werden können. Dabei legen wir Wert auf eine stets persönliche und vollumfängliche Betreuung während aller Projektphasen wie Beratung, Planung, Entwicklung sowie Implementierung und Wartung. Ergänzend bieten wir CMS-, E-Commerce und Mobil- bzw. App-Lösungen an.

Development of customized software for your company

G&S IT Solutions GmbH specializes in developing custom software using the latest web technologies. The company's in-house software platform offers standard modules that meet the most diverse requirements as well as a reliable, scalable basis to implement cost-effective solutions in a timely manner. With numerous successful projects in the domain of ERP solutions for service providers in the technology, logistics, and financial sectors through to management systems for satellite communications, we can draw on comprehensive, cross-sector know-how. Requirements are always developed via close collaboration with customers to ensure that even highly specialized processes can be captured and optimized. As such, we attach a high value to personal, comprehensive support throughout all stages in the project lifecycle, from consultancy through to planning, development, implementation, and maintenance. In addition, we offer CMS, e-commerce and mobile and app solutions.

G&S IT Solutions GmbH
Ansprechpartner: David Schmitz / Daniel Guth
Tannenhof 1 | 49191 Belm
Tel: +49 (0)5406 500 40-0
Mail: info@gsits.de / d.schmitz@gsits.de / d.guth@gsits.de
Web: www.gs-it-solutions.de

HiSystems - High Tech aus Niedersachsen

HiSystems entwickelt und vertreibt seit 2006 Hard- und Software für MultiKopter unter der Bezeichnung MikroKopter.

Inzwischen gibt es viele weitere MultiKopter-Systeme, die auf unserer Elektronik basieren. Vom Nord-Westen Deutschlands aus verschicken wir MikroKopter- Komponenten und Komplettlösungen weltweit.

Ein weiteres Betätigungsfeld der HiSystems GmbH ist die Entwicklung und Fertigung von Elektronik für industrielle Anwendungen.

In 2015 und 2016 wurden Produkte, an denen wir mit der Entwicklung beteiligt waren, mit dem Innovationspreis und Bundespreis für das Handwerk ausgezeichnet.

HiSystems - High Tech from Lower Saxony

HiSystems has been developing and distributing MultiKopter hardware and software since 2006 under the name MikroKopter.

Meanwhile, there are many more MultiKopter systems based on our electronics. From the north-west part of Germany we send MikroKopter components worldwide.

Another field of HiSystems GmbH is the development and production of electronics for industrial applications.

In 2015 and 2016 products, in which we participated with development, has been awarded with the Innovation Award and the Federal Award of craft.

HiSystems GmbH
Ansprechpartner: Lothar Freudenberg
Flachsmeerstrasse 2 | 26802 Moormerland
Tel: +49 (0)4954 89 32 520
Mail: support@hisystems.de
Web: www.mikrokopter.de

IFE odoo Gold Partner

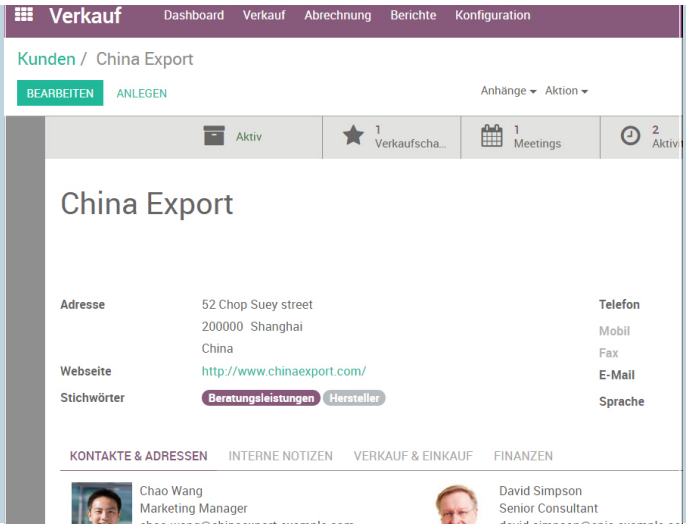

hucke media
WEBDESIGN. E-COMMERCE. ERP.

Odoo - das weltweit erfolgreichste Open Source ERP System

Wir sind langjähriger Goldpartner der Open Source ERP Software Odoo mit den meisten Odoo Kunden in Deutschland und weltweit. Mit über 200 Odoo Projekten im In- und Ausland verfügen wir über umfassende Erfahrung. Auslandskunden befinden sich in China, Frankreich, Kanada, Lichtenstein, Niederlande, Österreich, Schweiz, Spanien, Türkei, USA und VAR. Im Juni 2014 erhielten wir im Rahmen der Open Days 2014 vom Hersteller Odoo S.A. von 600 Partnern die Auszeichnung „Bester Partner Europa 2014". Mit 2 Millionen Anwendern ist Odoo die erfolgreichste ERP Lösung der Welt. Odoo eignet sich für kleine und große Unternehmen und ist bei 1 bis 300.000 Anwendern im Einsatz. 5.000 Entwickler in 140 Ländern verbessern die Software jeden Tag. Der optionale Update- [&] Wartungsvertrag für 25 EUR je Anwender je Monat bietet Gewährleistung und Updatedurchführung. Odoo ist weltweit die einzige Business-/ERP-Software, die alle Unternehmensprozesse von CRM, Homepage, Webshop, soziales Unternehmensnetzwerk, Marketing, Projekt bis Verkauf, Einkauf, Lager, Fertigung, Personal, Dokumenten Management und Buchhaltung nahtlos in einer einzigen Lösung umfasst. Erweitert wird der Funktionsumfang durch 10.000 Zusatzmodule.

Odoo - the world's most successful Open Source ERP System

Since longtime, we are gold partners of Odoo, an Open Source ERP Software, and having the highest number of Odoo customers in Germany and throughout the world. Our over 200 Odoo projects in Germany and abroad show our wide experience. International customers are located in CH, France, Canada, Lichtenstein, NL, Austria, Switzerland, Spain, Turkey, USA, and the UAE. In June , 2014, we received an award from Odoo S.A. as the „Best Partner in Europe for 2014" at Odoos Open Days, being selected from 600 different partners. With two million users, Odoo is the world's most successful ERP solution. Odoo is suitable for both large and small enterprises with between one and 300,000 users. Five thousand developers in 140 countries improve the software each day. The optional update and maintenance contract for 25 euro per user per month provides warranty and updates. Odoo is the only business/ERP software in the world to incorporate all business processes from CRM, homepage, online store, corporate social network, project management, sales, procurement, warehousing, manufacturing, human resources, document management and account in a single, seamless solution. Its functionality can be further extended by an additional 10,000 ***add-on modules.***

IFE Gesellschaft für Forschung und Entwicklung mbH
Ansprechpartner: Wolfram Müller
Walderseestraße 13 | 30177 Hannover
Tel: +49 (0)511 3571 9000
Mail: wolfram.mueller@ife.de
Web: www.ife.de

innoSEP

Big Data meets Industry 4.0

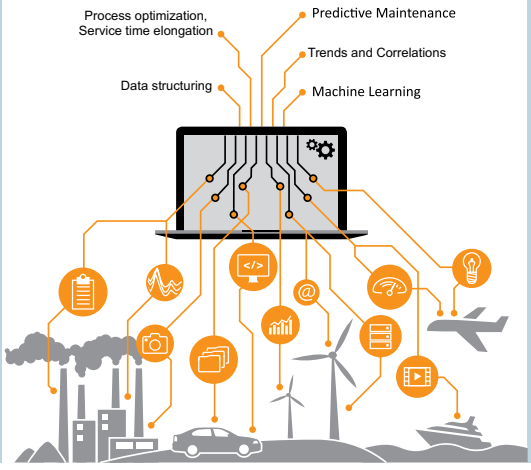

Prozessoptimierung durch Vorhersage

Die innoSEP GmbH steht für „innovative Solutions for Engineering and Programming“ und verbindet die Bereiche Ingenieurwesen und Informatik. Viele Unternehmen verwenden im Zuge der Industrie 4.0 und data-driven-business vermehrt Messsensoren für ihre Produkte, Bauteile und Produktionslinien und finden sich zunächst am Ufer eines riesigen und stetig wachsenden Datenmeers wieder. In diesem Datenmeer sind wahre Informationsschätze begraben, die mit einem interdisziplinären Einsatz von Messdatenverarbeitung in Verbindung mit einer Big Data Technologie gefunden werden können. Mit unseren Leistungen im Bereich ingenieurstechnischer Big Data Analysen und „Machine Learning“ speziell für Mess- und Sensordaten können für moderne Systeme die Entwicklungsprozesse optimiert und zuverlässigere Betriebsbedingungen gewährleistet werden. Ferner können Vorhersagen, Trends und Handlungsempfehlungen für effiziente Wartung- und Instandhaltung und Lebensdauerverlängerungen extrahiert und so das Informationspotential der wertvollen Messdaten voll ausgeschöpft werden.

Process optimization via prediction

InnoSEP GmbH stands for „innovative solutions for engineering and programming“ and bridges the gap between engineering and computer science. Many businesses are making increasing use of sensors as part of industry 4.0 and data-driven business for their products, components and production lines and find themselves faced with a fast growing tidal wave of data. This tidal wave of data contains genuinely valuable nuggets of information, which could be discovered through the use of cross-disciplinary processing of measured data via Big Data technologies. With our services in the field of Big Data Analytics for industrial applications, using machine learning and signal processing, development processes can be optimized. Moreover, predictions, trends, and behavioral recommendations lead to predictive maintenance and service time elongation, ensure reliable operating conditions and fully exploit the information potential of measured sensor data.

innoSEP GmbH
Ansprechpartner: Dipl.-Ing. Kerim Galal
Hanomaghof 2 | 30449 Hannover
Tel: +49 (0)511 590 72 776
Mail: k.galal@innoSEP.de
Web: www.innosep.de

M·SOFT

Softwarelösungen zur ganzheitlichen Prozessoptimierung

Die 1984 gegründete M-SOFT Organisationsberatung GmbH hat sich auf die Entwicklung und Implementierung hochwertiger System- und Softwarelösungen für Handwerk, Handel und Industrie spezialisiert. Unterstützt von zahlreichen Vertriebspartnern im gesamten Bundesgebiet, in Österreich und der Schweiz vertreibt das Unternehmen ein speziell auf kleine und mittlere Betriebsgrößen abgestimmtes Portfolio.

Es reicht von betriebswirtschaftlichen Basisprogrammen (Auftragsbearbeitung, Finanzbuchhaltung, Lohn) bis hin zu komplexen ERP-/PPS-Lösungen. Zusatzmodule wie beispielsweise CRM, DMS oder Zeitwirtschaft und zahlreiche Schnittstellen ermöglichen beliebige Erweiterungen und kostengünstige Anpassungen an nahezu jede betriebliche Anforderung.

Mit über 5.500 Anwendern und mehr als 40.000 Installationen zählt M-SOFT zu den führenden Herstellern branchenspezifischer Programme im deutschsprachigen Raum.

Software solutions for holistic process optimization

M-SOFT Organisationsberatung GmbH is a management consultancy that was founded in 1984 and which specializes in developing and implementing high-quality system and software solutions for the craft trades, retailers and manufacturers. With the support of numerous distribution partners throughout Germany, Austria, and Switzerland, the business distributes a portfolio of solutions that are specifically adapted to suit small and medium enterprises.

These solutions range from programs for core business processes (order processing, financial accounting, payroll) through to complex ERP solutions. Add-on modules such as CRM, DMS or time management, as well as multiple interfaces, allow virtually unlimited extensions and cost-effective customizations to suit almost any business requirement.

With over 5,000 users and more than 40,000 installations, M-SOFT is one of the leading producers of sector-specific software in the German-speaking world.

M·SOFT Organisationsberatung GmbH
Ansprechpartner: Torsten Welling
Große Straße 10 | 49201 Dissen
Tel: +49 (0)5421 959 200
Mail: vertrieb@msoft.de
Web: www.msoft.de

MICOS
IT-Lösungen für die Sozialwirtschaft

MICOS – Der Partner für die Sozialwirtschaft

Über 50 Jahre Erfahrung als Systemhaus im Verbund der VRG-Gruppe machen MICOS zu einem kompetenten, verantwortungsvollen und zukunftssicheren Partner für Unternehmen der Sozialwirtschaft. Mit Standorten in ganz Deutschland betreuen wir zurzeit über 600 Kunden. Als Berater unterstützen wir dabei, interne Arbeitsabläufe zu optimieren. Als Softwarehaus bieten wir umfangreiche und flexible Lösungen für alle Bereiche sozialer Einrichtungen und sorgen so dafür, dass unsere Kunden sich auf ihre Kernkompetenz konzentrieren können, die Betreuung und Förderung von Menschen.

Beratung und Software aus einer Hand, das ist MICOS konzept für Sie. Ein integriertes System, bei dem alle Module miteinander verknüpft werden können. Durch die hohe Flexibilität passt es sich exakt den Anforderungen sozialer Einrichtungen an. Die Prozesse in den Handlungsfeldern einer sozialwirtschaftlichen Einrichtung werden durch die entsprechenden Softwaremodule unterstützt.

MICOS - the partner to the social economy

Over fifty years' experience as a systems integrator as part of the VRG Group have made MICOS into a skilled, responsible and future-proof partner for enterprises within the social economy. With locations throughout Germany, we currently serve over 600 customers. As a consultancy, we support our clients in optimizing their internal business processes. As a software developer, we offer comprehensive, flexible solutions for all aspects in the social service sector, thereby ensuring that our customers can concentrate on their core competencies, namely caring for people and encouraging their development.

MICOS' concept for you is the provision of consultancy and software from a single source. An integrated system that allows all modules to interconnect with each other. The system's high degree of flexibility allows it to meet social facilities' needs exactly. The business processes used by social care enterprises are fully supported by the corresponding software modules.

MICOS GmbH
Ansprechpartner: Torsten Friz
Mittelkamp 110-118 | 26125 Oldenburg
Tel: +49 (0)441 3907-0
Mail: info@micos.de
Web: www.micos.de

nepatec

edocbox®

edocbox®

Zentrale Bausteine für Ihre Digitalisierungsstrategie

Die nepatec GmbH & Co. KG bietet seit dem Jahr 2000 innovative Softwareprodukte und IT-Dienstleistungen für Kunden aus allen Branchen. Der faire Umgang mit Kunden und Partnern ist die Grundlage der täglichen Arbeit und wird durch die langjährigen Geschäftsbeziehungen mit renommierten Unternehmen bestätigt.

nepatec ist auf dem Gebiet Digitalisierung und der fortgeschrittenen elektronischen Signatur - FES spezialisiert und bietet mit der Unterschriftenplattform eDocBox die Basis zur Abbildung papierloser Dokumentenprozesse. eDocBox SaaS kann gemietet oder als on Premise Lösung betrieben werden. Das RESTful API erlaubt die einfache Integration in ein Kunden IT-System.

HTML-Signatur, fernSignatur, Scan, Pen Pad Connector u. a. sind ideale Bausteine für eine papierlose Digitalisierungsstrategie.

eDocBox sichert Wettbewerbsvorteile, spart Zeit und Kosten, vermeidet Papier und reduziert so den CO2-Ausstoß.

Essential components for your digitalization strategy

Since the year 2000, nepatec GmbH & Co. KG has offered innovative software products and IT services for customers from all business sectors. Treating our customers and partners fairly is the basis of our day-to-day operations and has been confirmed by multi-year business relationships with well-known enterprise customers and suppliers.

nepatec specializes in the fields of digitalization and advanced electronic signatures and, with its eDocBox signing platform, provides a basis for creating paperless document processes. eDocBox SaaS can be rented or operated as an on-premises solution. The RESTful API enables straightforward integration with customer IT systems.

HTML signatures, remote signing, scanning, pen pad connectors and more are the ideal building blocks for a paperless digitalization strategy.

eDocBox secures competitive advantages, saves time and costs, and reduces paper use as well as CO2 emissions.

nepatec GmbH & Co. KG
Ansprechpartner: Burkhard Gerlts
Seelhorststraße 44 | 30175 Hannover
Tel: +49 (0)511 93594651
Mail: info@nepatec.de
Web: www.edocbox.de

SECTOR NORD AG
OpenSource based enterprise solutions

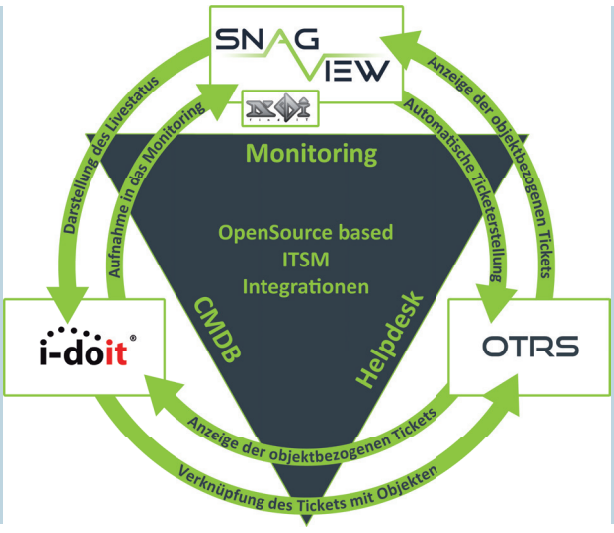

OpenSource Based ITSM Enterprise Solutions

Die SECTOR NORD AG ist ein auf anspruchsvolle, mittelständische Unternehmen und Konzerne ausgerichtetes Software- und Systemhaus. Sie fokussiert sich bei ihrem branchenneutralen Ansatz auf maßgeschneiderte OpenSource-basierende Enterprise-Lösungen - etablierte ITSM-Lösungen bei denen das Verhältnis von Preis und Leistung stimmt. Schwerpunkte des Leistungsspektrums sind Helpdesk- (OTRS), CMDB- (i-doit) und System Management-Lösungen, allem voran die marktführende Eigenentwicklung SNAG-View. Getragen wird diese Leistung von einem hoch motivierten und qualifizierten Entwicklungs-, Service- und Vertriebsteam. Unsere Kunden kommen aus allen Bereichen des Wirtschaftslebens einschließlich unterschiedlichster Institutionen der Öffentlichen Hand. Allerbeste Referenzen, langfristige Kundenbindungen und über 15 Jahre OpenSource-Expertise garantieren, dass die SECTOR NORD AG auch in den kommenden Jahren eine führende Rolle im Markt für OpenSource-basierende Enterprise-Lösungen einnehmen wird.

OpenSource based ITSM Enterprise Solutions

SECTOR NORD AG is a software developer and systems integrator that specializes in serving discerning, medium-sized enterprise clients. It focuses its operations on tailored open-source based enterprise solutions, providing established ITSM solutions for all sectors that offer outstanding value for money. The company's key strengths include helpdesk (OTRS), CMDB (i-doit) and system management solutions, with its flagship product being the market leading, in-house developed SNAG View. These services are delivered by a highly motivated and qualified team of developers, service delivery specialists and account managers. Our customers come from all economic sectors, including multiple public sector bodies. Our superb references, long-term customer relationships, and over fifteen years of open source expertise ensure that SECTOR NORD AG will continue to play a leading role in the market for open-source based enterprise solutions for years to come.

SECTOR NORD AG
Ansprechpartner: Vertrieb
Edewechter Landstraße 123 | 26131 Oldenburg
Tel: +49 (0)441 390 1010 40
Mail: vertrieb@sectornord.de
Web: www.sectornord.de | www.snag-view.de

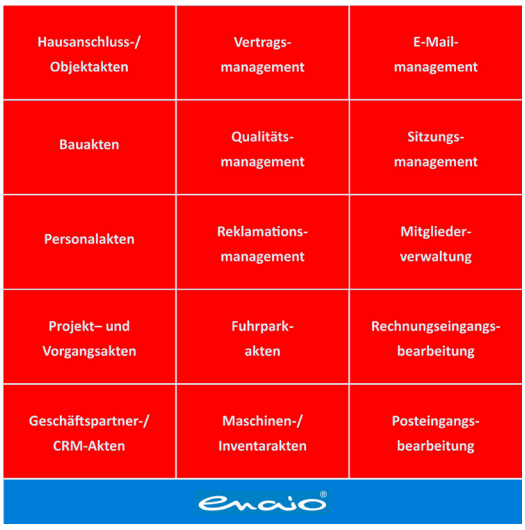

Digitale Akten und Prozesse für mittelständische Unternehmen

Die Kunden von smartPS sind vor allem mittelständische Unternehmen mit Sitz in Niedersachsen, Bremen und Hamburg. Sie schenken uns ihr Vertrauen, den langen und wichtigen Weg der Digitalisierung von Akten und Prozessen professionell zu begleiten. Informationen - egal ob in Papierform oder digital - sollen hierbei schnell bearbeitet, abgelegt und bei Bedarf einfach wiedergefunden werden.

Dieses Vertrauen geben wir mit unermüdlicher Leistungsbereitschaft täglich zurück. Das smartPS-Projektteam schöpft aus Erfahrungen von weit über 500 erfolgreichen Projekten mit der mehrfach ausgezeichneten enaio® Software-Suite. Auf unserem Messestand präsentieren wir die brandneue Version 8.50 mit Lösungen speziell für den Mittelstand.

Für Bauunternehmen haben wir in diesem Jahr die aktuell innovativste Branchenlösung auf dem Markt dabei. Mit der Software Datengut unseres gleichnamigen Partners zeigen wir, wie Bauabnahmen digital und mobil auf der Baustelle erfolgen können.

Digital files and processes for medium-sized enterprises

SmartPS's customers are primarily medium-sized enterprises that are based in Lower Saxony, Bremen, and Hamburg. They put their trust in us to support them throughout the long and important process of digitizing their files and processes. Information - whether in paper or digital format - needs to be processed, stored and, when required, found again quickly.

We repay this trust by performing tirelessly, day in, day out. The smartPS project team builds on its experience of over 500 successful projects with its multi-award winning enaio® software suite. Our exhibition booth features a presentation of its brand new version, 8.50, with solutions designed specifically for medium-sized enterprises.

We currently have the most innovative, sector-specific solution on the market for the construction industry. With Datengut software from our partner of the same name, we demonstrate how building inspections can take place using digital and mobile technology on the site.

smartPS GmbH
Ansprechpartner: Matthias Frank
Bayernstraße 10 | 30855 Langenhagen
Tel: +49 (0)511 89 790 600
Mail: kontakt@smartPS.de
Web: www.smartPS.de

TRONOS

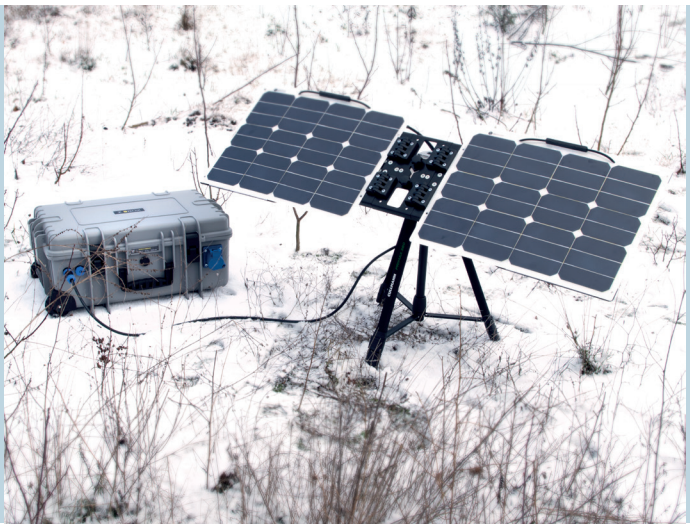

TRONOS – Unabhängigkeit durch mobile Energie

Das Ziel der TRONOS GmbH Osnabrück ist es CO2-neutrale, geräuschlose aber dennoch leistungsstarke mobile Energie zur Verfügung zu stellen. Dabei legen wir besonderen Wert auf den Service, höchste Qualitätsstandards und eine regionale Fertigung im Raum Osnabrück.

Neuvorstellung der SBOX-E

Die SBOX-E ist der leistungsstarke Nachfolger des herkömmlichen Generators. Komplett in Deutschland hergestellt, entwickelt und programmiert erfüllt sie höchste Qualitätsansprüche, ist vollkommen geräuschlos, vibrationsfrei und CO2 neutral.

In der SBOX-E kommen die zurzeit modernsten Akkus zur Anwendung: vier Lithium Eisenphosphat Batterien mit insgesamt 2200 Wattstunden Energie. Die SBOX-E kann wahlweise an der normalen Steckdose oder mittels einer separaten Solareinheit geladen werden. Dabei garantiert die robuste, auf einem Dreibein installierte Solareinheit maximale Unabhängigkeit.

TRONOS - Independency through mobile energy

The aim of TRONOS GmbH Osnabrück is to provide a CO2-neutral, noiseless and powerful solution for mobile energy. We pay special attention to service, quality and local production.

Launch of the S-BOX-E

The SBOX-E is the powerful replacement of conventional generators.Completely produced, developed and programmed in Germany, the SBOX-E fulfills highest quality demands and is absolute noiseless, free of any vibrations and CO2-neutral.

In the SBOX-E, the latest battery technologies were applied: four Lithium Iron Phosphate Batteries with altogether 2200 Watthours Energy. The SBOX-E can be charged by standard socket or with a separate solar unit. In that case, the sturdy solar unit, installed on a tripod, guarantees a high mobility and independence.

TRONOS GmbH
Ansprechpartner: Reiner Schmees
Albert-Einstein-Straße 1 | 49076 Osnabrück
Tel: +49 (0)541 202 80 150
Mail: rschmees@tronos.de
Web: www.tronos.de

worldiety

App, Cloud & Web: Entwickeln Sie mit uns Ihre mobile Erfolgsstrategie!

Als Berater und Full-Service-Dienstleister in der Mobile-Branche sind wir Experten darin, für Ihre Kunden oder Mitarbeiter passgenaue Lösungen zu entwickeln. Dabei arbeiten wir je nach Anforderungsprofil sowohl mit erprobten als auch mit neuesten Technologien, welche wir intern permanent evaluieren. Unser Ziel entspricht dabei stets Ihrem Ziel: Ein maßgeschneidertes Produkt von höchster Qualität! Ihr Projekt beginnt bei uns mit einer umfassenden Beratung, um gemeinsam Ihre mobile Strategie zu entwickeln. Dabei erhalten Sie von uns kompetente Unterstützung zu den „Stellschrauben" des Mobile Business: Markt-Analysen, mobile Geschäftsmodelle, User Experience, Nutzergewinnung und Nutzerbindung. Durch agiles Vorgehen und unsere Ansprechpartner vor Ort in Oldenburg sorgen wir für schnelle Ergebnisse und stellen Ihre Wünsche an oberste Stelle. Gründer unterstützen wir bei der Etablierung mobiler Geschäftsmodelle durch Methoden aus dem Bereich des „Minimum Viable Products" und bewahren Sie so vor kostspieligen Fehlentscheidungen. Strategieentwicklung, Umsetzung, Vermarktung - alles aus einer Hand: Von Android über Cloud bis Web, von Bildverarbeitung bis E-Commerce. Sprechen Sie uns an oder werfen Sie einen Blick auf unsere mehrfach preisgekrönten Apps!

Apps, Cloud & Web: Develop your mobile strategy with us!

As a consultancy and full service provider in the mobile sector, we are experts in delivering custom solutions for your customers or employees. As such, we work with both cutting-edge and well-proven technologies depending on your requirement profile, permanently evaluating our choice of technology to secure optimal outcomes. Our goal is always fully aligned with yours: a tailor-made product to the highest standards of quality. Our involvement in your project starts with comprehensive advice so that we can develop your mobile strategy together. As such, you receive skilled support in the „linchpins" of the mobile business: market analysis, mobile business models, user experience, user acquisition, and user loyalty. With agile processes and local points of contact at our location in Oldenburg, we ensure rapid results with your desired outcome at the forefront of everything we do. We support business founders in creating mobile business models through methodologies that include the „Minimum Viable Product," thereby helping you to avoid costly, wrong decisions. Strategy development, implementation, marketing - and all from a single source: from Android via Cloud to the Web, from Image Processing to E-Commerce. Come and talk to us or take a look at our multi-award winning apps!

Worldiety GmbH
Ansprechpartner: Adrian Macha
Marie-Curie-Straße 1 | 26129 Oldenburg
Tel: +49 (0)441 36116-170
Mail: Adrian.macha@worldiety.com
Web: www.worldiety.de

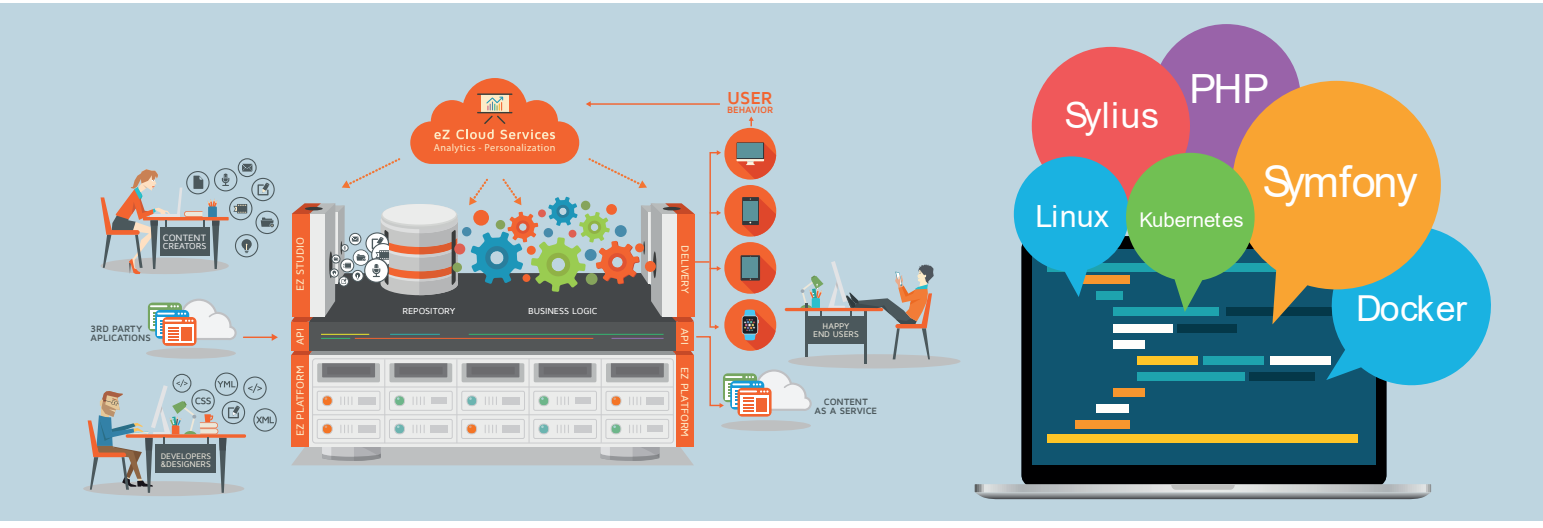

Content Management, E-Commerce und digitale Prozesse

XROW unterstützt und berät Kunden mit maßgeschneiderten Softwarelösungen und State-of-the-Art-Technologien für die Bereiche Enterprise Content Management, E-Commerce und digitale Prozesse. Gegründet wurde die inhabergeführte XROW GmbH Anfang 2007 von Björn Dieding einem erfahrenen Softwarespezialisten und Berater.

Unsere reiche Projekterfahrung über alle Branchen und Unternehmensbereiche hinweg ermöglicht es, unsere Kunden mit praxiserprobten Ideen und Technologien zu versorgen. Als digitale Architekten planen, bauen und betreiben wir digitale Lösungen exakt zugeschnitten auf den Bedarf von Unternehmen.

Egal ob Content Management, E-Commerce, digitale Prozesse, Responsive Web Design, Cloud, Internet of Things, Automatisation oder On-Offline Integration: Wir beschränken uns nicht nur auf einen Bereich, sondern beleuchten sämtliche Themen, um die ideale Lösung Ihrer speziellen Anforderungen zu ermöglichen. Wir lösen Herausforderungen in der digitalen Welt!

Content Management, e-commerce and digital processes

XROW supports and advises customers with tailor-made software solutions and state of the art technologies in the fields of enterprise content management, e-commerce and digital processes. XROW GmbH is an owner-operated company that was founded in early 2007 by Björn Dieding, an experienced software specialist and consultant.

Our rich experience of managing projects spans across all sectors and business areas and allows us to provide tried-and-tested ideas and technologies for our customers. As digital architects, we plan, build and operate digital solutions that are customized to reflect the exact business requirement.

Regardless of whether the project requires content management, e-commerce, digital processes, responsive web design, cloud, internet of things, automation or on/offline integration, we do not restrict ourselves to one single area; instead, we address all relevant topics to enable the ideal solution for your specific requirements. We solve challenges in the digital world!

xrow GmbH
Ansprechpartner: Björn Dieding
Goseriede 4 | 30159 Hannover
Tel.: +49 (0)511 473 91 54 00
Mail: bjoern@xrow.de
Web: www.xrow.com

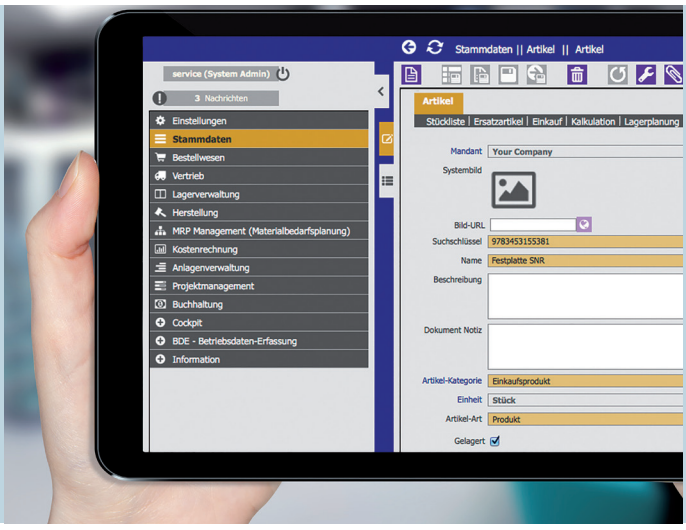

Vertriebspartner von:

OpenZ erp2go

Ihr verlässlicher Partner für OpenSource ERP- & Warenwirtschaftslösungen

Die z3networks GmbH ist Vertriebspartner des Open Source ERP-Systems OpenZ, das mit seinem Funktions- und Modulumfang alles für einen professionellen und branchenübergreifenden Einsatz in Unternehmen jeder Größe bietet.

Unsere Kunden setzen OpenZ unter anderem in den Bereichen Warenwirtschaft, Produktion, Projekte und Finanzen für die effziente Steuerung Ihres Unternehmens ein.

OpenZ ermöglicht einen standortunabhängigen Einsatz da es komplett webbasiert ist. Neuerungen wie SEPA oder der neue Rechnungsstandard ZUGFeRD sind implementiert.

In Kooperation mit dem europaweit etablierten Onlineshop-Anbieter Lightspeed wurde darüber hinaus eine E-Commerce Branchenlösung entwickelt, die als App im App-Store von Lightspeed zur Verfügung steht.

Die z3networks GmbH bietet seinen Kunden nicht nur eine InHouse- sondern auch eine Cloudlösung, ein „Rundum-Sorglos-Paket", an bei dem das komplette ERP System in einem deutschen Rechenzentrum gehostet wird.

Your trusted partner for Open Source ERP solutions

z3networks is a sales partner of the the OpenZ Open Source ERP System. OpenZ offers a wide range of functionalities and modules and can be successful applyed across all professions and sectors, in businesses of all sizes.

Our customers use OpenZ to manage their businesses effectively such as inventory control, production management, project management and financial accounting.

The system is fully web-based and therefore allows location-independent use. New features like SEPA or ZUGFeRD (new invoice standard) are implemented.

In cooperation with Lightspeed, an online-shop provider that operates throughout Europe, we developed a sector-specific solution for the e-commerce market, which is available as an app from Lightspeed's app store.

z3networks offers its customers, among other features, a „comprehensive, worry-free package" - hosting the complete ERP system in a German data center.

z3networks GmbH
Ansprechpartner: Rainer Hafermann
Hauptstr. 42 | 28844 Weyhe
Tel. +49 (0)421 80 91 732
Mail: info@z3networks.de
Web: www.z3networks.de

Herausgeber / *Publisher:*
Niedersächsisches Ministerium
für Wirtschaft, Arbeit und Verkehr
Friedrichswall 1
30159 Hannover
Tel.: +49 511 120-5428
Fax: +49 511 120-5772
pressestelle@mw.niedersachsen.de
www.mw.niedersachsen.de

Standorganisation
FAIRworldwide Messe- und Veranstaltungsmanagement GmbH
Alesja Alewelt
Flughafenallee 26, 28199 Bremen
Tel.: +49 421 696 205 92
E-Mail: alesja.alewelt@fairworldwide.com
Web: www.fairworldwide.de

Bildnachweis:
Olaf Lies, Bildrechte liegen beim Niedersächsischen Ministersierum
für Wirtschaft, Arbeit und Verkehr.
Coverbild: Fotolia